

LAMPIRAN
Dokumentasi Lapangan

Lokasi Survey : Jln. Mayor Memet Sastra Wirya

STA 0+000-0+060 Kiri



Retak Kulit Buaya

STA 0+060-0+120 Kiri



Retak Kulit Buaya

STA 0+060-0+120 Kiri

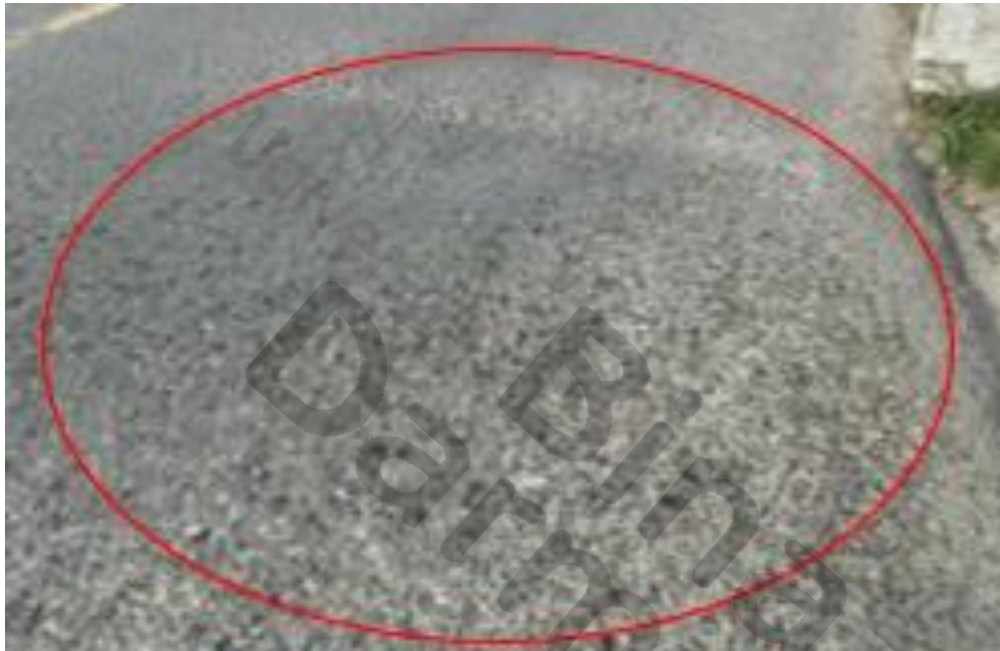

Benjolan dan Lengkungan

STA 0+120-0+180 Kiri



Benjolan dan Lengkungan

STA 0+180-0+240 Kanan



Retak Kulit Buaya

STA 0+240-0+300 Kanan



Retak Kulit Buaya

STA 0+300-0+360 Kanan



Retak Kulit Buaya

STA 0+360-0+400 Kanan



Retak Kulit Buaya

Dokumentasi Koordinasi dengan Pihak terkait mengenai kerusakan jalan Mayor Memet Sastra Wirya







**Dokumentasi Pengecekan di lapangan Jalan Kota Palembang Mayor Memet
Sastra Wirya**





LEMBAR KONSULTASI

Nama : Aldi Armahedi
 Nim : 23171020P
 Program Studi : Teknik Sipil
 Fakultas : Sains dan Teknologi
 Judul : ANALISIS TINGKAT KERUSAKAN JALAN PADA PROYEK PEMBANGUNAN GEDUNG DAN PRASARANA BENGRAH II PALEMBANG MULTIYEARS
 Pembimbing : Ely Mulyati, S.T., M.T.

No.	Tanggal	Keterangan	Paraf
1	30 April 2025	Sinkronkan Judul, Rumusan Masalah & Tujuan - Cek Penulisan	
2	2 Mei 2025	Tambahkan penelitian terdahulu - Input daftar pustaka	
3	5 Mei 2025	Cek penulisan - bab 3 buat flowchart	
4	7 Mei 2025	Lampirkan form survey - Segmen / Pembagian segmen Jalan STA ... +	
5	9 Mei 2025	Cek Form yg akan digunakan Sinkronkan dengan Referensi yg akan digunakan.	

LEMBAR KONSULTASI

Nama : Aldi Armahedi
Nim : 23171020P
Program Studi : Teknik Sipil
Fakultas : Sains dan Teknologi
Judul : ANALISIS TINGKAT KERUSAKAN JALAN PADA PROYEK
PEMBANGUNAN GEDUNG DAN PRASARANA BENGRAH II
PALEMBANG MULTIYEARS
Pembimbing : Ely Mulyati, S.T., M.T.

No.	Tanggal	Keterangan	Paraf
6	20 Mei 25	Acc Sempro	

LEMBAR KONSULTASI

Nama : Aldi Armahedi
Nim : 23171020P
Program Studi : Teknik Sipil
Fakultas : Sains dan Teknologi
Judul : ANALISIS TINGKAT KERUSAKAN JALAN PADA PROYEK
PEMBANGUNAN GEDUNG DAN PRASARANA BENGRAH II
PALEMBANG MULTIYEARS
Pembimbing : Ely Mulyati, S.T., M.T.

No.	Tanggal	Keterangan	Paraf
6	20 Mei 2025	Boleh seminar Proposal	

FORMULIR PERBAIKAN SEMINAR HASIL PENELITIAN

Nama : Aldi Amahedi
 Nim : 23171020.P
 Program Studi : Teknik Sipil
 Fakultas : Bina Darma
 Judul : Analisis Tingkat Kerusakan Jalan Pada Proyek
 Pembangunan Gedung dan Preparasi
 Bangunan II Palembang Multiyears

Catatan Perbaikan:

- cek gambar ⊕ PCI

Tim Penguji:

Ketua : Ely Mulyati, ST, MT
 Anggota Penguji : Prof. Dr. Ir. H. Achmad Syarifudin, M.Sc.
 Anggota Penguji : Wanda Yudha Pratiwi, ST, MT

Palembang, 27 Agustus 2023

Ketua Program Studi

Ely Mulyati, S.T. M.T.

LEMBAR KONSULTASI

Nama : Aldi Armahedi
Nim : 23171020P
Program Studi : Teknik Sipil
Fakultas : Sains dan Teknologi
Judul : ANALISIS TINGKAT KERUSAKAN JALAN PADA PROYEK
PEMBANGUNAN GEDUNG DAN PRASARANA BENGRAH II
PALEMBANG MULTIYEARS
Pembimbing : Ely Mulyati, S.T., M.T.

No.	Tanggal	Keterangan	Paraf
	12/07 - 2020	ACC Seleksi !!	

LEMBAR KONSULTASI

Nama : Aldi Armahedi
Nim : 23171020P
Program Studi : Teknik Sipil
Fakultas : Sains dan Teknologi
Judul : ANALISIS TINGKAT KERUSAKAN JALAN PADA PROYEK
PEMBANGUNAN GEDUNG DAN PRASARANA BENGRAH II
PALEMBANG MULTIYEARS
Pembimbing : Ely Mulyati, S.T., M.T.

No.	Tanggal	Keterangan	Paraf
	12 Sep 25	Aca jilid	

KEPUTUSAN
DEKAN FAKULTAS SAINS TEKNOLOGI
NOMOR : 028/SK/FT-TS/Univ-BD/VI/2025
TENTANG

PEMBIMBING PENELITIAN MAHASISWA
FAKULTAS SAINS TEKNOLOGI UNIVERSITAS BINA DARMA

- Menimbang** :
- Bahwa mahasiswa semester akhir diharuskan melaksanakan penelitian dan menyusun skripsi sebagai salah satu syarat untuk menyelesaikan studi pada Program Strata 1 (S-1) Fakultas Sains Teknologi Universitas Bina Darma;
 - Bahwa untuk kelancaran dalam pelaksanaan penelitian dan penyusunan skripsi dimaksud, dipandang perlu untuk menunjuk dan menugaskan Pembimbing Skripsi bagi setiap mahasiswa;
 - Bahwa untuk memenuhi butir-butir di atas perlu diterbitkan Surat Keputusan sebagai landasan hukumnya.

- Mengingat** :
- Undang-undang Nomor 20 tahun 2003;
 - Peraturan Pemerintah Nomor 60 tahun 1999;
 - Akte Pendirian Yayasan Nomor 95 tanggal 28 Desember 1993;
 - Surat Keputusan Menteri Pendidikan Nasional Republik Indonesia Nomor : 112/D/O/2002;
 - Statuta Universitas Bina Darma;
 - Surat Keputusan Rektor Universitas Bina Darma Nomor : 165/SK/UNIV-BD/XI/2008 tanggal 03 Nopember 2008.

MEMUTUSKAN

- Menetapkan** :
- PERTAMA** :
- Menunjuk dan menugaskan saudara-saudara
- Ely Mulyati, S.T., M.T
 -

berturut- turut sebagai Pembimbing Utama dan Pembimbing Pendamping dalam menyusun Skripsi mahasiswa di bawah ini :

Nama : Aldi Armahedi
Nim : 23171020P
Fakultas : Sains Teknologi
Program Studi : Teknik Sipil
Judul Penelitian : ANALISIS TINGKAT KERUSAKAN JALAN PADA PROYEK PEMBANGUNAN GEDUNG DAN PRASARANA BENGRAH II PALEMBANG MULTIYEARS

- KEDUA** : keputusan ini berlaku mulai tanggal ditetapkan sampai dengan yang bersangkutan menyelesaikan skripsi dan tugas akhir;
- KETIGA** : keputusan ini diberikan kepada yang bersangkutan untuk dilaksanakan sebagaimana mestinya, apabila di kemudian hari terdapat kekeliruan dalam penetapan ini akan diperbaiki sebagaimana mestinya.

Ditetapkan di Palembang
pada tanggal 03 Juni 2025
Dekan,



Dr. Tata Sutabri, S.Kom., MMSI., MKM

- Tembusan disampaikan kepada Yth.
- Pembimbing Utama dan Pendamping;
 - Ketua Program Studi;
 - Mahasiswa yang bersangkutan.

ORIGINALITY REPORT

21 %

SIMILARITY INDEX

10 %

INTERNET SOURCES

8 %

PUBLICATIONS

3 %

STUDENT PAPERS

PRIMARY SOURCES

1	repository.ummat.ac.id Internet Source	1 %
2	eprints.itn.ac.id Publications	1 %
3	Submitted to Universitas Bung Hatta Student Paper	1 %
4	qdoc.tips Internet Source	1 %
5	docplayer.info Internet Source	1 %
6	eprints.umsb.ac.id Publications	1 %
7	repository.umy.ac.id Internet Source	1 %
8	repo.bunghatta.ac.id Internet Source	1 %
9	vdocuments.site Internet Source	1 %
10	123dok.com Internet Source	1 %
11	es.scribd.com Internet Source	1 %
12	eprints.binadarma.ac.id Publications	1 %

13	Submitted to Universitas Andalas Student Paper	1 %
14	repository.upstegal.ac.id Publications	1 %
15	repository.unibos.ac.id Internet Source	1 %
16	www.scribd.com Internet Source	1 %
17	Submitted to Universitas Muhammadiyah Yogyakarta Student Paper	1 %
18	Submitted to Bellevue Public School Student Paper	1 %
19	Submitted to Universitas Sam Ratulangi Publications	1 %
20	eprints.ums.ac.id Publications	< 1 %
21	eprints.ums.ac.id Publications	< 1 %